# TAJEMNICA PIRAMIDY

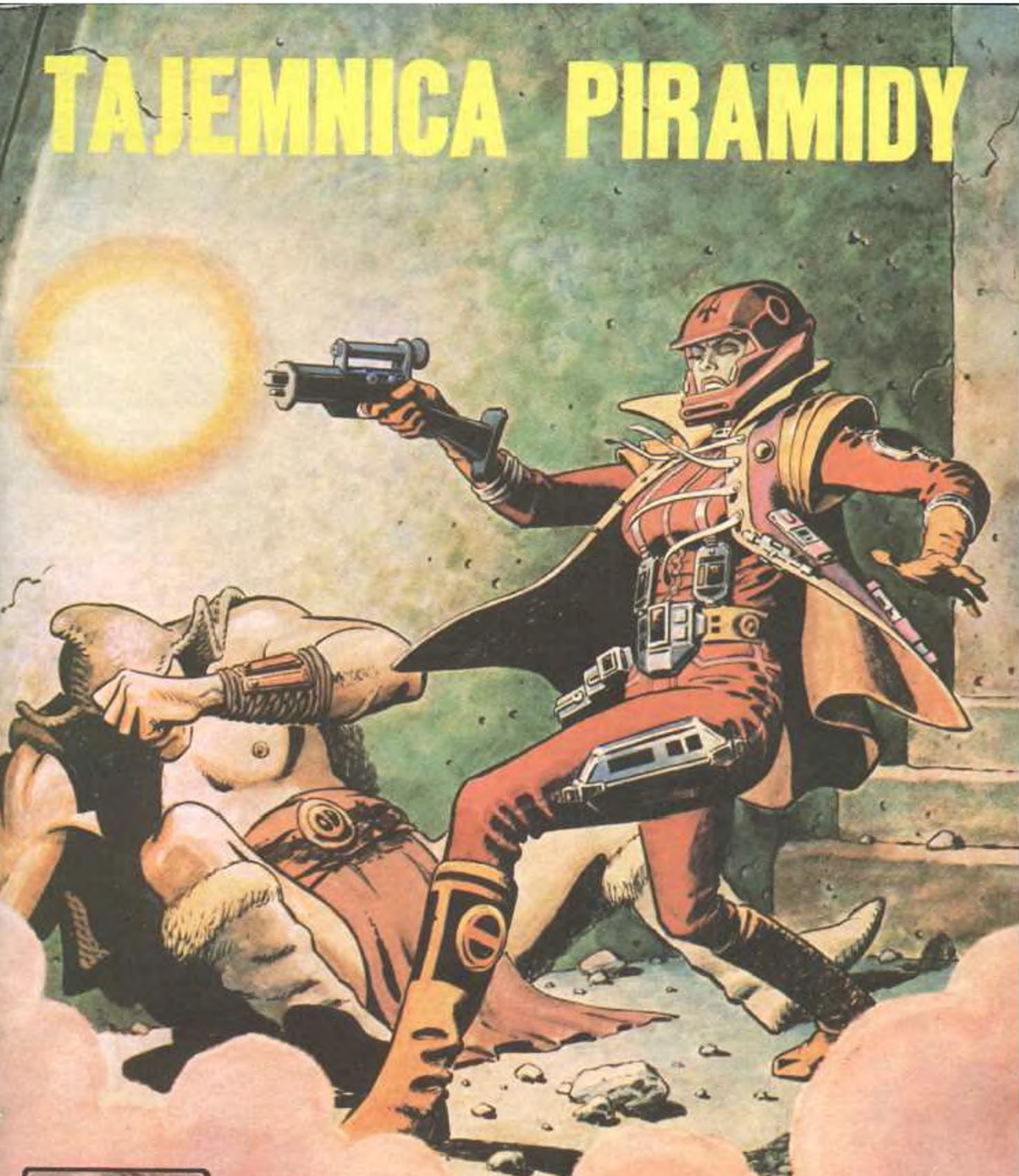

**Według Ericha von Dänikena**

**Arnold Mostowicz, Alfred Górny • Rys. Bogusław Polch**

POBRANO Z CHOMIKUJ.PL/FRANEK998

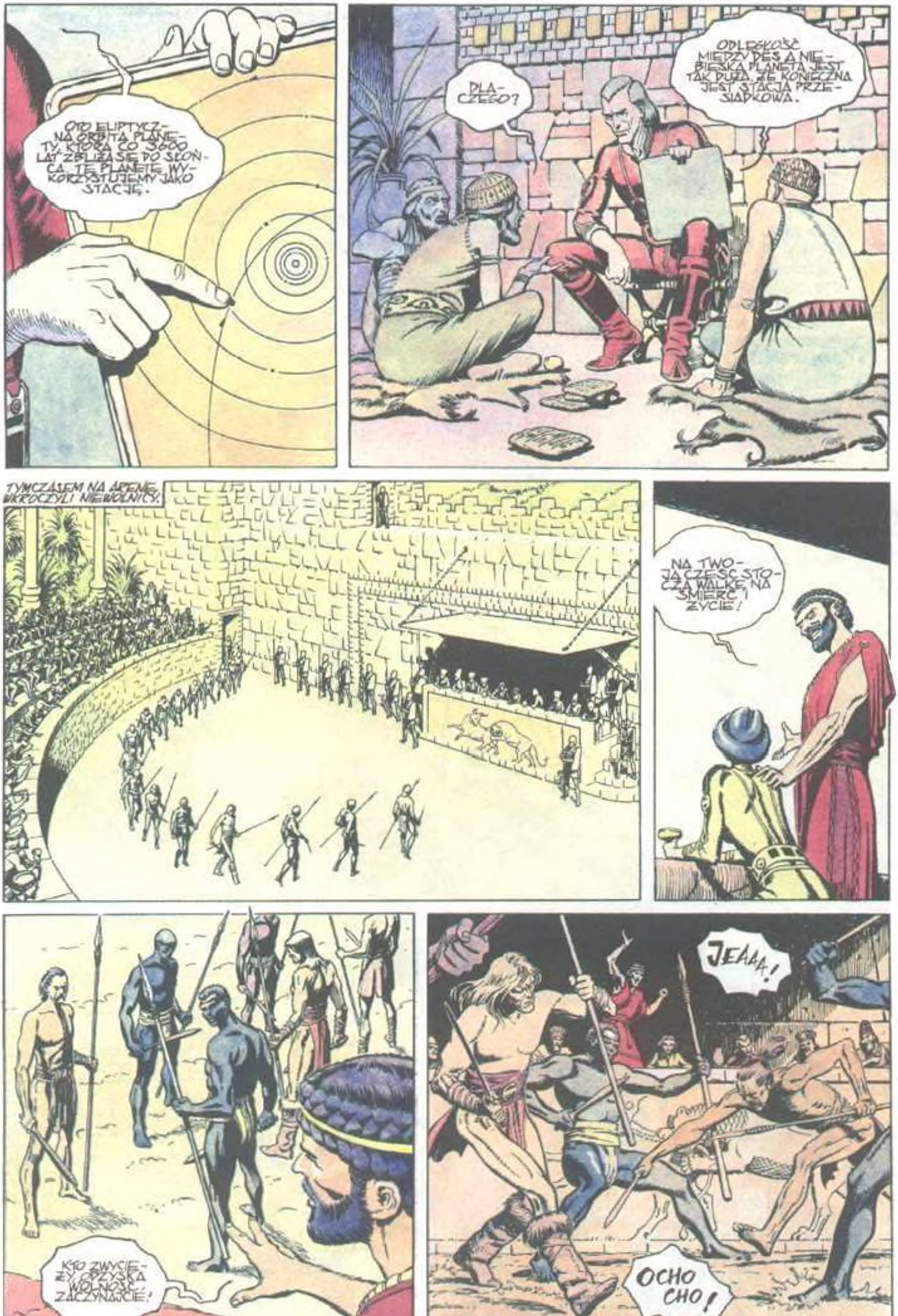

OTO ELIPTYCZNA ORBITA PLANETY, KTÓRA CO 3600 LAT ZBLIŻA SIĘ DO SŁOŃCA. TĘ PLANETĘ WYKORZYSTUJEMY JAKO STACJĘ.
DLACZEGO?
ODLEGŁOŚĆ MIĘDZY DES A NIEBIESKĄ PLANETĄ JEST TAK DUŻA, ŻE KONIECZNA JEST STACJA PRZESIADKOWA.
TYMCZASEM NA ARENĘ WKROCZYLI NIEWOLNICY.
NA TWOJĄ CZEŚĆ STOCZĄ WALKĘ NA ŚMIERĆ I ŻYCIE!
KTO ZWYCIĘŻY, ODZYSKA WOLNOŚĆ. ZACZYNAJCIE!
JEAAA!
OCHO CHO!

JAAH!
AUUU!
UFFF
SPÓJRZ NA JASNO-WŁOSEGO!
!
HARR!
DA!...
OTO ZWYCIĘZCA!
CHWAŁA MU!
TEN MIECZ NIECH BĘDZIE ZNAKIEM TWOJEJ WOLNOŚCI!
DZIĘKI CI, KRÓLU.
ZWYCIĘZCA ZAINTERESOWAŁ MARDUKA...
JAK SIĘ NAZYWASZ I SKĄD POCHODZISZ?
MANES, PANIE...

MANES OPOWIEDZIAŁ MARDUKOWI O WOJNIE, JAKA TOCZY SIĘ DALEKO NA ZACHODZIE MIĘDZY JEGO NARODEM A CIEMNOSKÓRYMI NAJEŹDŹCAMI.
W CZASIE WALKI ODDZIAŁ DOWODZONY PRZEZ MANESA ZOSTAŁ ROZBITY PRZEZ PRZEWAŻAJĄCE SIŁY WROGA, A ON SAM DOSTAŁ SIĘ DO NIEWOLI...
...I SPRZEDALI MNIE DO TEGO KRAJU...
BĘDZIESZ NASZYM PRZEWODNIKIEM.
PÓŹNIEJ...
WOJNA, KTÓRA TOCZY SIĘ NA ZACHODZIE ZAGRAŻA ISTNIENIU JEGO NARODU.
MASZ RACJĘ.
POMOŻEMY MU ZAKOŃCZYĆ TĘ WOJNĘ?
TO NASZ OBOWIĄZEK.
NAZAJUTRZ...
ZŁY PTAK!
NIE OBAWIAJ SIĘ GO. ZANIESIE NAS DO TWOJEJ OJCZYZNY.
TRZYMAJ SIĘ MOCNO!
?!
BOJĘ SIĘ, PANIE!
UWAGA! START!
NIE BÓJ SIĘ MANES. JUŻ LECIMY!
WKRÓTCE...
CZY TU MIESZKAŁEŚ?
NIE... TO GRÓD MOICH WROGÓW, PANI...

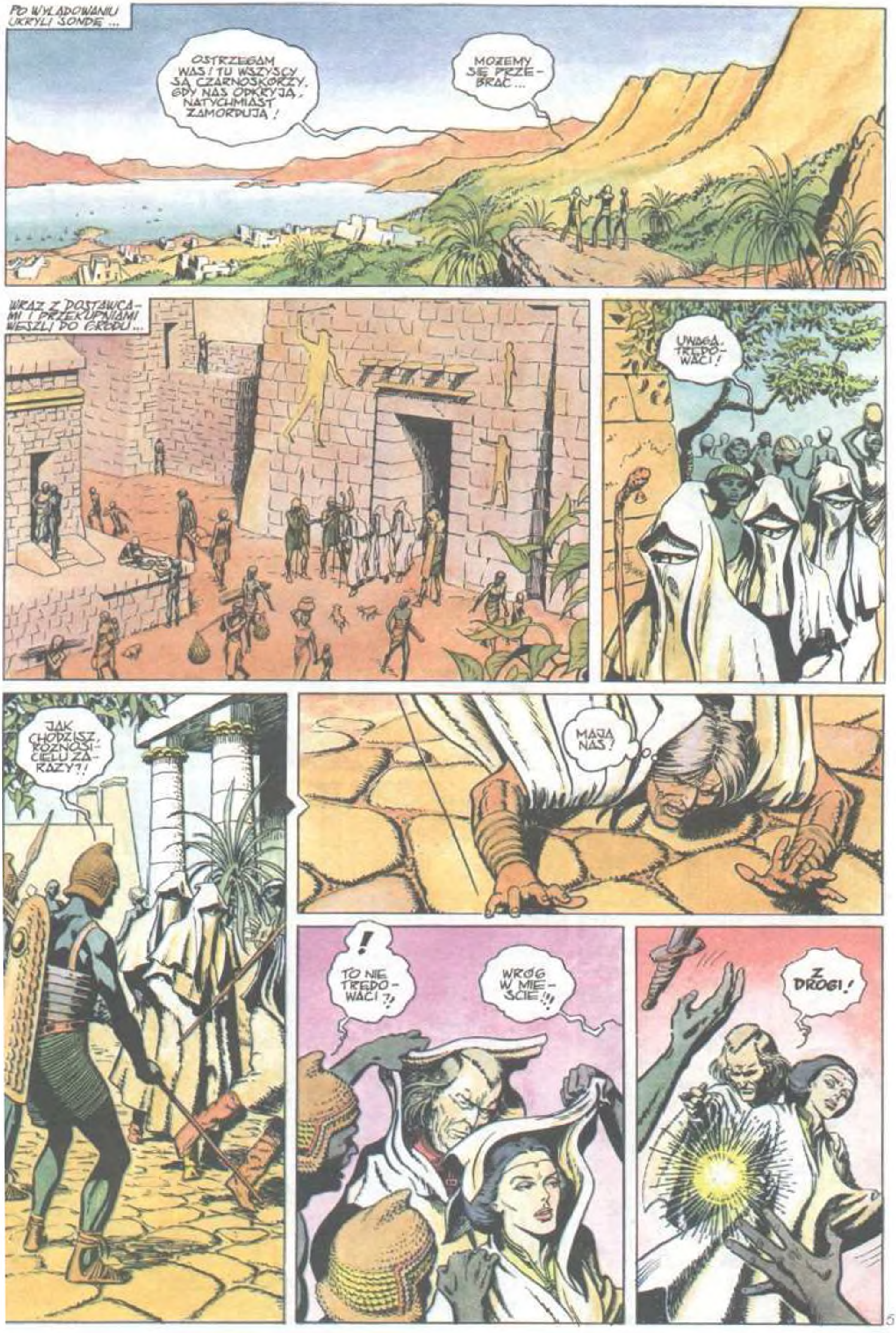
PO WYLĄDOWANIU UKRYLI SONDĘ ...
OSTRZEGAM WAS! TU WSZYSCY SĄ CZARNOSKÓRZY. GDY NAS ODKRYJĄ, NATYCHMIAST ZAMORDUJĄ!
MOŻEMY SIĘ PRZE-BRAĆ...
WRAZ Z DOSTAWCAMI I PRZEKUPNIAMI WESZLI DO GRODU...
UWAGA, TRĘDOWACI!
JAK CHODZISZ, ROZNOSICIELU ZARAZY?!
MAJĄ NAS?
!
TO NIE TRĘDOWACI?!
WRÓG W MIEŚCIE!!!
Z DROGI!

NATYCHMIAST ZAPROWADZICIE NAS DO PAŁACU!
WOJOWNICY ESKORTOWALI ICH Z RESPEKTEM...
STAĆ!
KAŻ NAS PRZEPUŚCIĆ, BO!...
WSPANIAŁE WNĘTRZA! SZYBKO NAUCZYLI SIĘ DOBRZE BUDOWAĆ.
BOGATY KRAJ...
BOGATY TYM, CO NAM ZRABOWAŁ...
PODEJDŹCIE BLIŻEJ!
CHCĘ Z TOBĄ ROZMAWIAĆ BEZ ŚWIADKÓW!
WYJŚĆ!
WIEM, KIM JESTEŚ, BO-

ZNASZ MNIE?! KIM JESTEŚ?!
NAZYWAM SIĘ NEMROD. MOIM OJCEM BYŁ CHUS. POCHODZIŁ OD CHAMA, TEN ZAŚ BYŁ SYNEM NOEGO.
A WIĘC JESTEŚ PRAWNUKIEM NASZEGO PRZYJACIELA ENOCHA?
WIEM, ŻE PRZYBYWASZ Z NIEBA I MASZ WIELKĄ MOC. KAZAŁAŚ ZBURZYĆ WIEŻĘ...
SKĄD O TYM WIESZ?
POZNAJĘ GO! BYŁ NADZORCĄ WIEŻY BABEL.
TO PRAWDA. PO PRZERWANIU BUDOWY WRÓCIŁEM, BY PANOWAĆ W MOIM KRAJU.
TY BUDOWAŁEŚ TE PAŁACE?
TAK! ALE POKAŻĘ WAM COŚ JESZCZE...
POSĄG MA CIAŁO LWA I MOJĄ TWARZ. MAM TEŻ PLANY NASTĘPNEJ BUDOWLI.
PLANY ENOCHA?
TAK. REALIZUJĘ JEGO PLANY.
ENOCH CHCIAŁ, ABY WZNIESIONO BUDOWLĘ BĘDĄCĄ WYNIKIEM DOŚWIADCZEŃ Z PES, JAKO PRZEKAZ DLA NASTĘPNYCH POKOLEŃ.
CO WIESZ O BUDOWLI MAJĄCEJ TAKI KSZTAŁT?
NIC. ZNAM TYLKO JEJ WYMIARY.

TRZEBA PRZERWAĆ WOJNĘ Z LUDAMI Z ZACHODU!
NIE JA JA ROZPOCZĄŁEM. WALKI TRWAJĄ OD POKOLEŃ.
ZAKOŃCZ TEN KONFLIKT. DOMYŚLAM SIĘ, KTO SIĘ DO TEGO PRZYCZYNIŁ.
SATHAM I AZAZEL STALE POPYCHALI OBIE STRONY DO WOJNY...
AISTAR BĘDZIE CHCIAŁA PRZERWAĆ TĘ WOJNĘ.
DAWNO POZBYŁBYM SIĘ JEJ, GDYBY NIE TY.
TO JA ODPOWIADAM PRZED WIELKIM MÓZGIEM, NIE TY!
NAJWAŻNIEJSZE, BY NIE PRZESZKODZIŁA W ZMIANIE BIEGU RZEKI...
MAPY PRZEDSTAWIAŁY DWA KORYTA RZEKI...
GENIALNE! ANI AISTAR, ANI WIELKI MÓZG NICZEGO TU NIE ZROBIĄ!
GDY ZMIENIMY BIEG RZEKI, TA CZĘŚĆ LĄDU STANIE SIĘ PUSTYNIĄ!
AISTAR, MARDUK I MANES WYRUSZYLI NA TERENY WALK...
TUTAJ! NASI WALCZĄ Z LUDEM NEMRODA!
OBNIŻ LOT!
BAMMM
PATRZCIE. BOGOWIE ATAKUJĄ!
LITOŚCI!

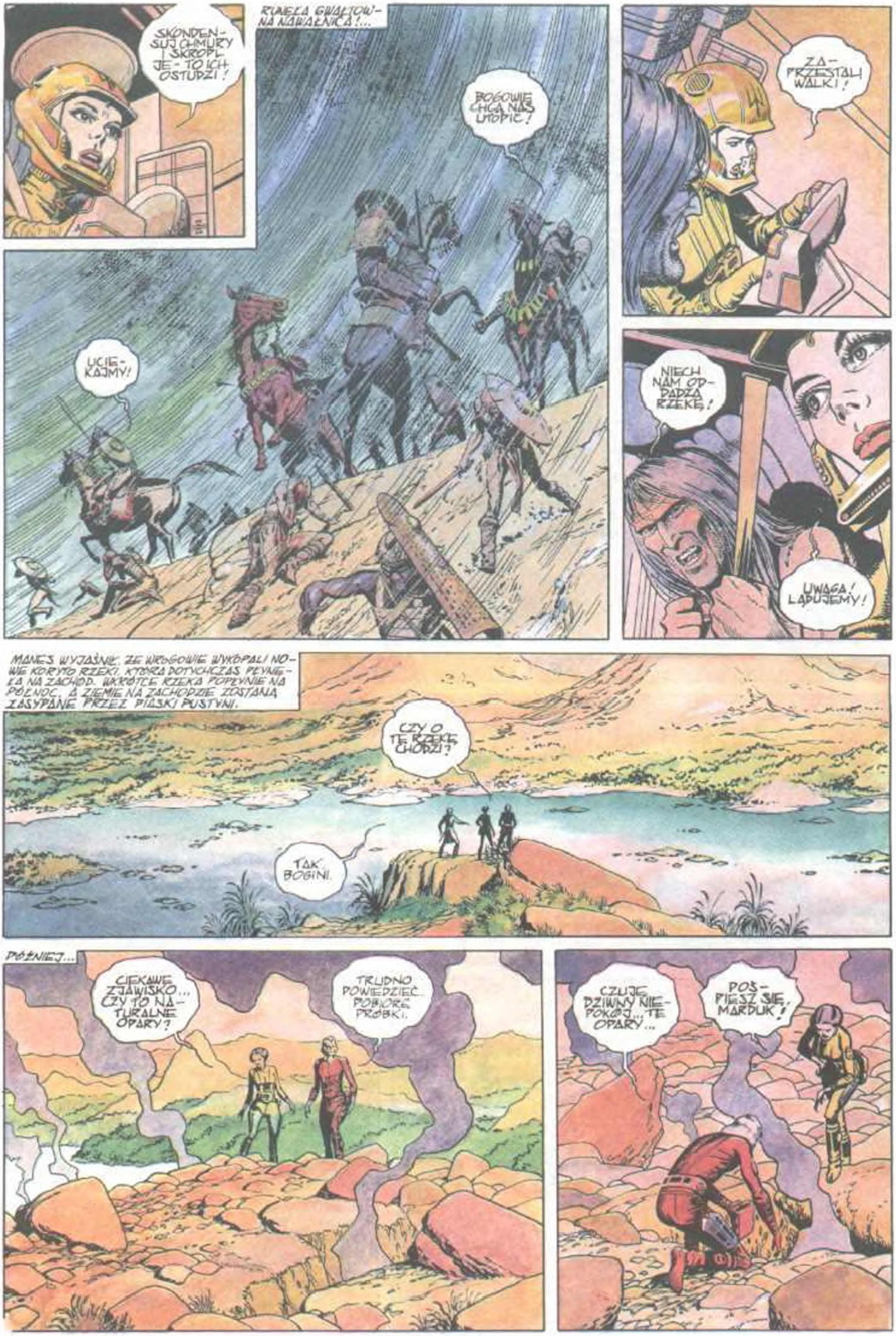
SKONDENSUJ CHMURY I SKROPL JE - TO ICH OSTUDZI!
RUNEŁA GWAŁTOWNA NAWAŁNICA!...
BOGOWIE CHCĄ NAS UTOPIĆ!
UCIEKAJMY!
ZAPRZESTALI WALKI!
NIECH NAM ODDADZĄ RZEKĘ!
UWAGA! LĄDUJEMY!
MANES WYJAŚNIŁ, ŻE WROGOWIE WYKOPALI NOWE KORYTO RZEKI, KTÓRA DOTYCHCZAS PŁYNĘŁA NA ZACHÓD. WKRÓTCE RZEKA POPŁYNIE NA PÓŁNOC, A ZIEMIE NA ZACHODZIE ZOSTANĄ ZASYPANE PRZEZ PIASKI PUSTYNI.
CZY O TĘ RZEKĘ CHODZI?
TAK, BOGINI.
PÓŹNIEJ...
CIEKAWE ZJAWISKO... CZY TO NATURALNE OPARY?
TRUDNO POWIEDZIEĆ. POBIORĘ PRÓBKI.
CZUJĘ DZIWNY NIEPOKÓJ... TE OPARY...
POSPIESZ SIĘ, MARDUK!

A GDZIE JEST MANES?!
CHYBA DOŁĄCZYŁ DO SWOICH...
ZNÓW W PAŁACU.
ZANIM WYJAŚNISZ SPRAWĘ RZEKI, POSŁUCHAJ, CO POWIE MARDUK!
NA POGRANICZU WASZYCH KRAJÓW SZCZELINY ZIEMI SĄ PEŁNE TRUJĄCYCH GRZYBÓW, KTÓRYCH OPARY DZIAŁAJĄ NA WASZE MÓZGI...
...I TO CZYNI NAS AGRESYWNYMI!
TAK! TE OPARY WYWOŁUJĄ NIENAWIŚĆ!
TO DZIEŁO SATHAMA!
A TERAZ SPRAWA KORYTA RZEKI...
NEMROD WYJAŚNIŁ, ŻE TĘ DECYZJĘ PODJĘLI JEGO PRZODKOWIE, BOWIEM DWAJ KAPŁANI PRZEPOWIEDZIELI UPADEK KRÓLESTWA JEŚLI RZEKA NIE ZMIENI BIEGU Z ZACHODNIEGO NA PÓŁNOCNY...
DWAJ KAPŁANI?
NIE DOMYŚLASZ SIĘ? TO SATHAM I AZAZEL!
AISTAR, MARDUK I NEMROD WYRUSZYLI NAD GÓRNY BIEG RZEKI...
SKĄD MACIE MATERIAŁ DO WYSADZENIA GÓRY?
KAPŁANI DALI GO MOIM PRZODKOM.
NAGLE!...
SATHAM ZNÓW NAS WYPRZEDZIŁ!
BUMM

STARE KORYTO ZASY-PANE!... RZEKA POPŁYNEŁA NOWYM!
MUSISZ NATYCHMIAST PRZERWAĆ WOJNĘ!
CHĘTNIE. BĘDZIE WIĘCEJ RĄK DO BUDO-WY PIRAMIDY.
O ILE MARDUKOWI UDA SIĘ ZNEUTRALIZO-WAĆ TRUJĄCE OPARY.
BOGINI, UWAŻAJ!
!
UCIE-KAJCIE!
RRRAAAAAAH!!
TRAFIŁEM GO!!!
PĘKNA MOC!!!
FISSS
FISSS
PADŁ!
HARRR

NIC WAM SIĘ NIE STAŁO?!
DZIĘKI, NEMRODZIE.
ZNOWU W PAŁACU.
TO JEST DOGO, MÓJ NAJDZIELNIEJSZY DOWÓDCA. PRZYNIÓSŁ NAJNOWSZE WIEŚCI.
ZNOWU ROZGORZAŁA WOJNA. ZAATAKOWALI JASNOSKÓRZY. MAJĄ NOWEGO PRZYWÓDCĘ.
PRZECIEŻ WALKA MIAŁA BYĆ ZAKOŃCZONA!
W BAZIE SATHAMA.
ZMIANA BIEGU RZEKI TO JEST SUKCES! PÓŁ KONTYNENTU ZAMIENI SIĘ W PUSTYNIĘ!
I TO NA OCZACH AISTAR!
TERAZ MUSIMY WSTRZYMAĆ BUDOWĘ PIRAMIDY.
MAM NADZIEJĘ, ŻE MARDUK NIE WYNAJDZIE ŚRODKA PRZECIW TRUJĄCYM OPAROM.
KIM JEST NOWY PRZYWÓDCA JASNOSKÓRYCH?
NIE ZNAM JEGO IMIENIA. JEST WYSOKI I BARDZO SILNY.
TO MOŻE BYĆ MANES!
MARDUK PRZYGOTOWYWAŁ ŚRODEK PRZECIW SZKODLIWYM GRZYBOM.
CZY TO... BAKTERIE?
TAK. ZNISZCZA GRZYBY, NIM DOJRZEJĄ.
NAZAJUTRZ.
ROZPYLIMY TEN ŚRODEK NAD TERENEM POGRANICZA.

A CO BĘDZIE Z TERENAMI UPRAWNYMI PO ZMIANIE BIEGU RZEKI?
ZOSTANĄ ZASYPANE PRZEZ PIASKI.
TYMCZASEM W MIEŚCIE WYBUCHŁY ROZRUCHY...
ŚMIERĆ NEMRODOWI!
WYGNAĆ GO!
CHCEMY INNEGO KRÓLA!
PRECZ Z NEMRODEM!
PRZEJŚCIE DLA BOGINI!
SATHAM I AZAZEL JUDZILI WŚRÓD TŁUMU.
ZATRZYMAJCIE ICH! TO ZAUFANI NEMRODA!
POMOCNICY NEMRODA!
JEŻELI NAS TKNIECIE, ZMIAŻDŻĘ KARK WASZEMU KAPŁANOWI!
AGHH...
ZOSTANIESZ Z NAMI, AŻ WEJDZIEMY DO PAŁACU!

NEMROD ZOSTAŁ ŚMIERTELNIE RANNY WSKUTEK ZAMACHU...
NEMROD! CZY MOŻEMY CI POMÓC?
ZA PÓŹNO... KAPŁANI ZDRADZILI MNIE... TYLKO DOGO POZOSTAŁ MI WIERNY... MÓJ POSĄG NAD WEJŚCIEM DO PODZIEMI... TAM ZNAJDUJE SIĘ......
W BAZIE SATHAMA
NEMROD NIE ŻYJE! NARESZCIE!
ALE AISTAR PRZEJMIE WŁADZĘ PRZYNAJMNIEJ NA CZAS BUDOWY PIRAMIDY.
BUNT ZOSTAŁ STŁUMIONY...
KAPŁANI SIĘ PODDALI!
DZIWNY BUNT BEZ PRZYWÓDCÓW?!
DOMYŚLAM SIĘ KTO SIĘ ZA TYM KRYJE...
SPRAWDZIŁEM DANE. TU SĄ ZAWARTE NAJWAŻNIEJSZE INFORMACJE NAUKOWE.
TYM BARDZIEJ NIE MOŻE ONA POWSTAĆ!...
UROCZYSTA KORONACJA AISTAR...
ZGODNIE Z POLECENIAMI JAKIE OTRZYMAŁAM NA MOJEJ PLANECIE OBEJMUJĘ WŁADZĘ PO NEMRODZIE.
ŻYJ WIECZNIE, AISTAR!
CHWAŁA BOGINI!
...NAJWAŻNIEJSZE ZADANIA TO ZAWARCIE POKOJU Z MANESEM, BUDOWA PIRAMIDY I POGRZEB NEMRODA.
ZAPAMIĘTAJCIE!

PÓŹNIEJ...
SKĄD WIEDZIAŁAŚ, ŻE NEMRODA NALEŻY POCHOWAĆ W PIRAMIDZIE?
SĄDZĘ, ŻE JEST GODNY TAKIEGO GROBOWCA.
CO WIESZ O PIRAMIDACH?
NIEWIELE. A CO POWINNAM WIEDZIEĆ?
OTO STRZEŻONE HALE Z PIRAMIDAMI NA DES...
CZEMU TO SŁUŻY?
TKANKI LUDZKIE UMIESZCZONE W PIRAMIDZIE MUMIFIKUJĄ SIĘ...
JAKA Z TEGO KORZYŚĆ?
Z TEJ TKANKI PO LATACH MOŻNA POBRAĆ KOMÓRKI...
...I Z NICH ODTWORZYĆ ISTOTY IDENTYCZNE ZE ZMARŁYMI?!...
...NIESŁYCHANE! ENOCH MUSIAŁ O TYM WIEDZIEĆ, GDY OPRACOWYWAŁ PLANY BUDOWY PIRAMIDY!

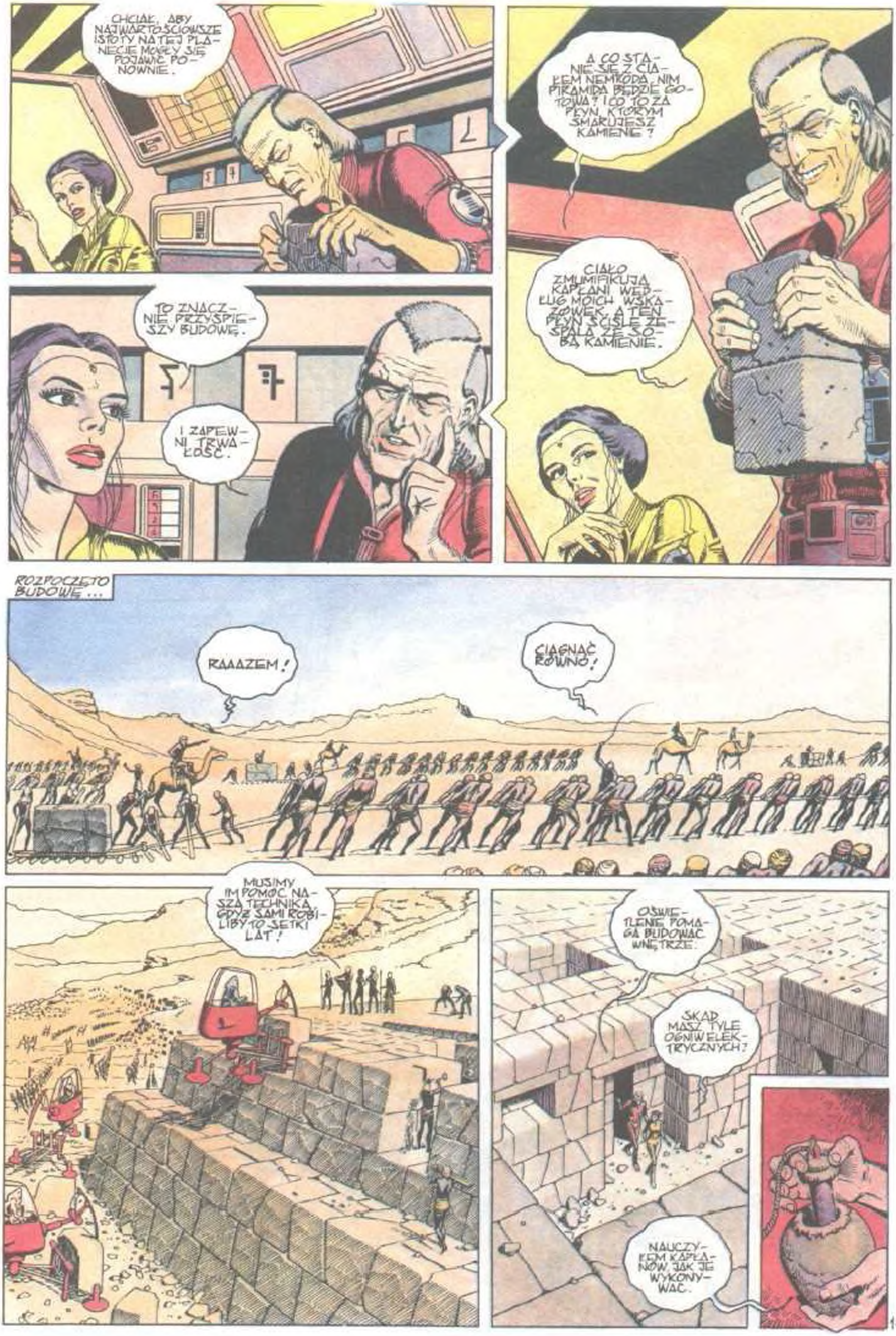
CHCIAŁ, ABY NAJWARTOŚCIOWSZE ISTOTY NA TEJ PLANECIE MOGŁY SIĘ POJAWIĆ PONOWNIE.
A CO STANIE SIĘ Z CIAŁEM NEMKODA, NIM PIRAMIDA BĘDZIE GOTOWA? I CO TO ZA PŁYN, KTÓRYM SMARUJESZ KAMIENIE?
TO ZNACZNIE PRZYSPIESZY BUDOWĘ.
I ZAPEWNI TRWAŁOŚĆ.
CIAŁO ZMUMIFIKUJĄ KAPŁANI WEDŁUG MOICH WSKAZÓWEK, A TEN PŁYN ŚCIŚLE ZESPALA ZE SOBĄ KAMIENIE.
ROZPOCZĘTO BUDOWĘ...
RAAAZEM!
CIĄGNĄĆ RÓWNO!
MUSIMY IM POMÓC NASZĄ TECHNIKĄ, GDYŻ SAMI ROBILIBY TO SETKI LAT!
OŚWIETLENIE POMAGA BUDOWAĆ WNĘTRZE.
SKĄD MASZ TYLE OGNIW ELEKTRYCZNYCH?
NAUCZYŁEM KAPŁANÓW, JAK JE WYKONYWAĆ.

W BAZIE SATHAMA.
WALKI ZOSTAŁY PRZERWANE?
PO ZLIKWIDOWANIU TRUJĄCYCH OPARÓW GRZYBÓW PANUJE SPOKÓJ.
KIM JEST MANES? ALSTAR CIĄGLE O NIM MÓWI.
NOWY WÓDZ JASNOSKÓRYCH. MARZY O ZEMŚCIE ZA ODWRÓCENIE BIEGU RZEKI.
SPROWADŹ GO TU PODSTĘPEM!
W OBOZIE JASNOSKÓRYCH...
MAM CIĘ, MANES...
TERAZ BĘDZIESZ DŁUGO SPAŁ!
ZNÓW W BAZIE SATHAMA.
GDZIE JESTEM? KIM WY JESTEŚCIE?!
SPOKOJNIE. JESTEŚ U PRZYJACIÓŁ.
WYPIJ TO!
OD DAWNA OBSERWUJEMY TWOJE POCZYNANIA! IMPONUJESZ NAM!
JESTEŚ WSPANIAŁY! PODOBA NAM SIĘ TWOJA ODWAGA!

NIE USTAWAJ W WALCE! BEZ WODY TWOJ LUD ZGINIE!
POMOŻEMY CI! DOSTANIESZ BROŃ JAKIEJ NIKT NIE POSIADA! CHODŹ Z NAMI!
KIM JESTEŚCIE?!
PATRZ UWAŻNIE!
SATHAM WYPUŚCE GAZ W STRONĘ ZWIERZĘCIA.
PADŁA, JAK NIEŻYWA!
NIE DO WIARY!
TO JEST NASZA BROŃ!
PÓŹNIEJ...
DAM MANESOWI KAŻDĄ ILOŚĆ GAZU, ALE MAM COŚ JESZCZE!
JUŻ DOSZŁA DO SIEBIE. POCZĘSTUJESZ JĄ SKORPIONEM?
TAK, ALE NIE TYM, TYLKO JEGO POTOMKIEM, MUTANTEM.
!
CO TY NA TO?... CHODŹ, ZAJRZYMY DO HIENY.

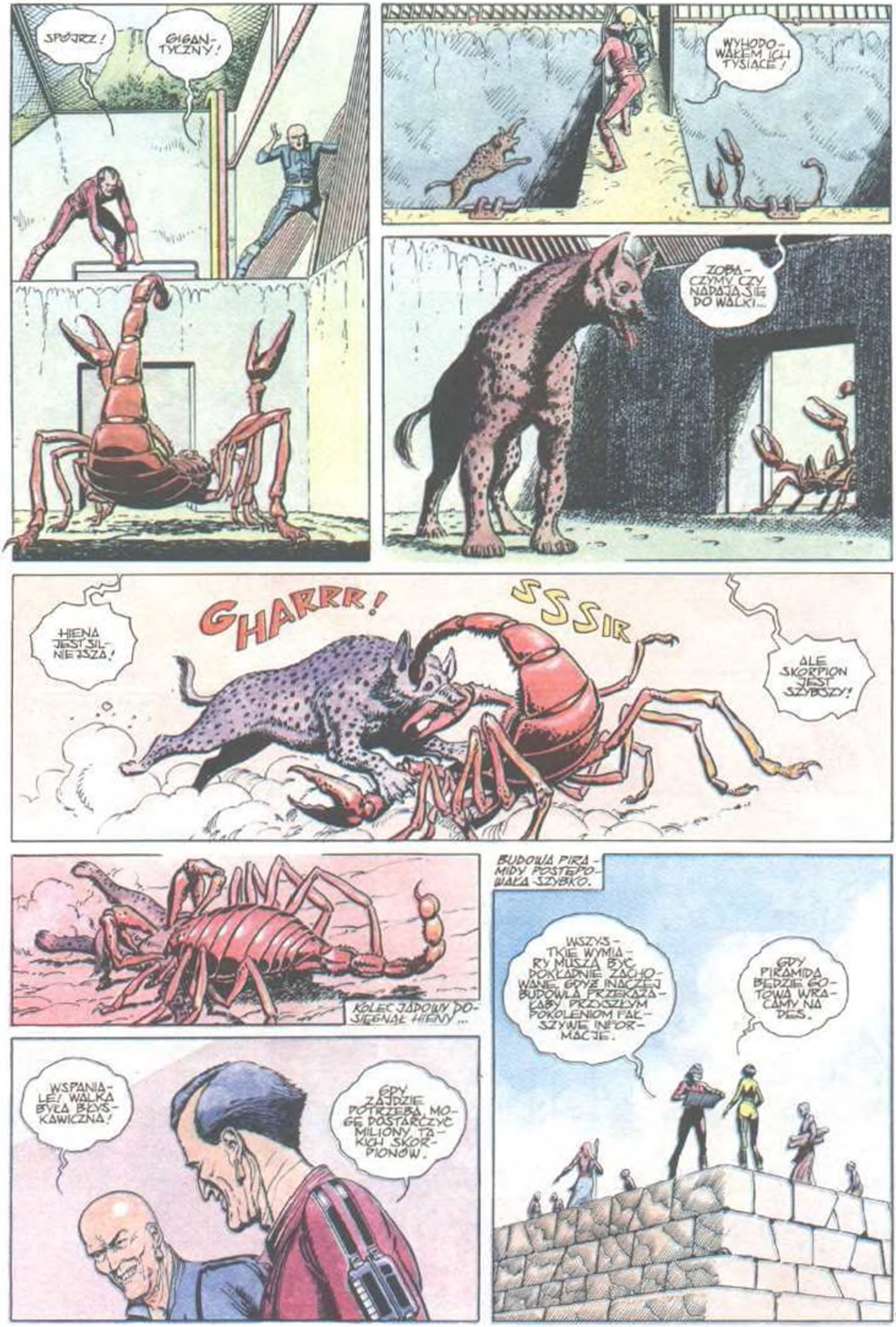
SPÓJRZ!
GIGANTYCZNY!
WYHODOWAŁEM ICH TYSIĄCE!
ZOBACZYMY CZY NADAJĄ SIĘ DO WALKI...
HIENA JEST SILNIEJSZA!
GHARRR!
SSSIR
ALE SKORPION JEST SZYBSZY!
KOLEC JADOWY DOSIĘGNĄŁ HIENY...
WSPANIALE! WALKA BYŁA BŁYSKAWICZNA!
GDY ZAJDZIE POTRZEBA, MOGĘ DOSTARCZYĆ MILIONY TAKICH SKORPIONÓW.
BUDOWA PIRAMIDY POSTĘPOWAŁA SZYBKO.
WSZYSTKIE WYMIARY MUSZĄ BYĆ DOKŁADNIE ZACHOWANE, GDYŻ INACZEJ BUDOWLA PRZEKAZAŁABY PRZYSZŁYM POKOLENIOM FAŁSZYWE INFORMACJE.
GDY PIRAMIDA BĘDZIE GOTOWA WRACAMY NA DES.

NIE ZAPOMINAJ, ŻE CZEKA CIĘ JESZCZE PODRÓŻ NA PLANETĘ, ZBLIŻAJĄCĄ SIĘ DO ZIEMI.
A TY W TYM CZASIE MUSISZ PRZEKAZAĆ UCZONYM PODSTAWY NASZEJ WIEDZY.
DOGO TU BIEGNIE!
JAKIEŚ PORUSZENIE WŚRÓD BUDOWNICZYCH.
DOGO, CO SIĘ STAŁO?!
NIE UWIERZYSZ PANI! NAPADŁY NAS OLBRZYMIE SKORPIONY!
SPOKOJNIE. JAKIE SKORPIONY?!
RATUNKU!
SKORPIONY!!!
STÓJCIE!!!
ZATRZYMAĆ SIĘ!
WSZYSCY UCIEKLI. GDZIE SĄ NASZE ROBOTY?
NA TAKĄ EWENTUALNOŚĆ NIE BYŁY ZAPROGRAMOWANE.

ZBLI-ZAJĄ SIĘ!
?
!
!
CO ZA OHYDA!
TO NIE MA SENSU! JEST ICH ZBYT DUŻO!
PRĘD-DZEJ!
sSSIRRRR
I CO DALEJ?!
ROZ-SZARPIĄ NAS TUTAJ!
MUSI-MY SIĘ PRZE-DRZEĆ!

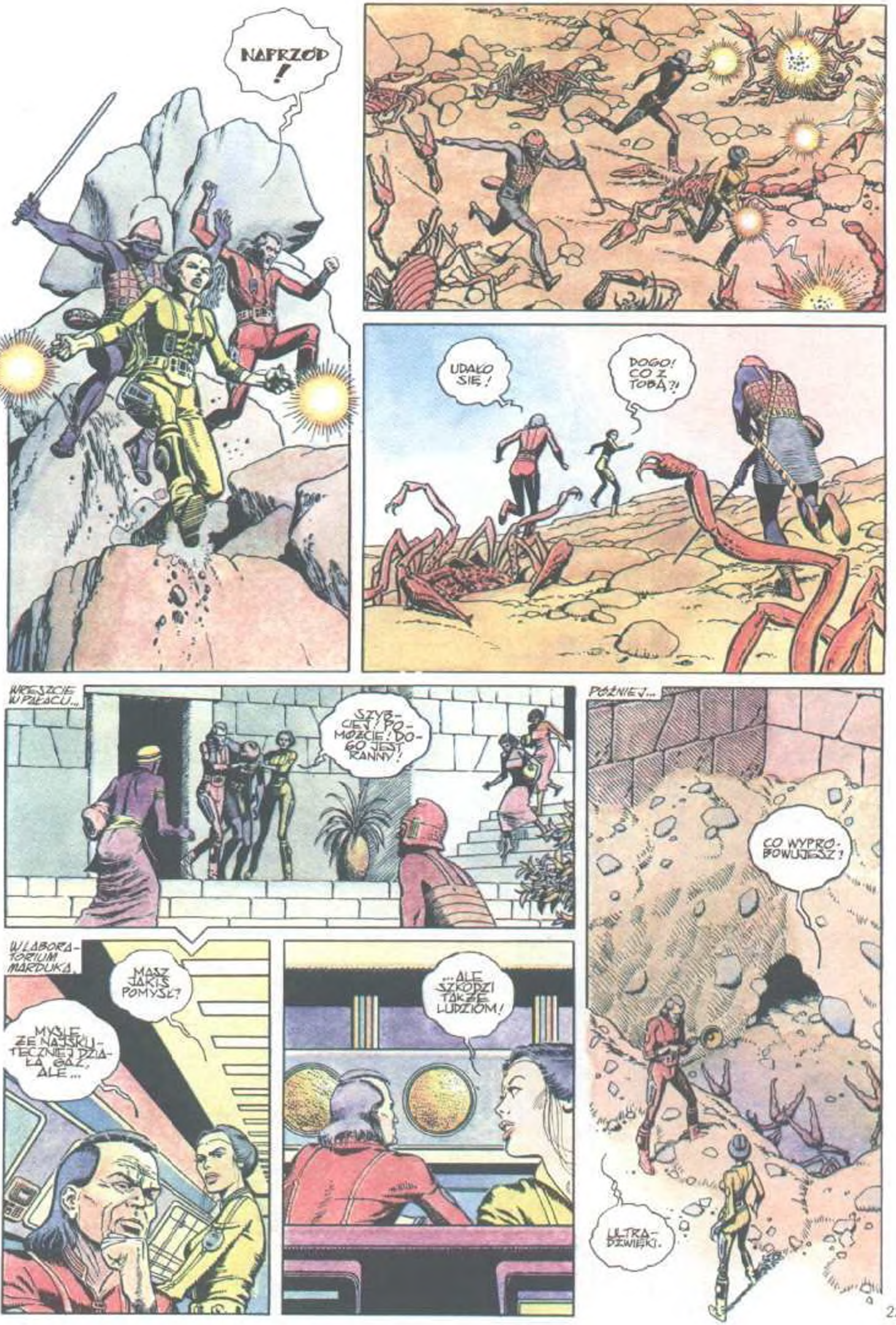
NAPRZÓD!
UDAŁO SIĘ!
DOGO! CO Z TOBĄ?!
WRESZCIE W PAŁACU...
SZYBCIEJ! POMÓŻCIE! DOGO JEST RANNY!
W LABORATORIUM MARDUKA.
MASZ JAKIŚ POMYSŁ?
MYŚLĘ, ŻE NAJSKUTECZNIEJ DZIAŁA GAZ, ALE...
...ALE SZKODZI TAKŻE LUDZIOM!
PÓŹNIEJ...
CO WYPRÓBOWUJESZ?
ULTRADŹWIĘKI.

WŁĄCZAM!
DZIAŁA! UCIEKAJĄ!
NAZAJUTRZ...
...TEN FLET DZIAŁA JAK TAMTEN APARAT?
TAK. WYTWARZA ULTRADŹWIĘKI NIESŁYSZALNE DLA LUDZI.
FLETY PRZECIW STRASZNYM OWADOM?!
TO DZIAŁA NA SYSTEM NERWOWY...
JEST TAK, JAK MÓWI MARDUK! NIE MA INNEGO SPOSOBU PRZECIW OLBRZYMIM SKORPIONOM! ŻYCZĘ WAM ZWYCIĘSTWA!
RYDWANY RUSZYŁY W KIERUNKU WYBRZEŻA...
HEJAAA!
BRAWO MARDUK. TO BYŁ DOBRY POMYSŁ!
OSZALAŁY! ZABIJAJĄ SIĘ NAWZAJEM!

DOGO ŚWIETNIE SIĘ SPISAŁ!
W PAŁACU
ZWYCIĘSTWO! OSTATNIE SKORPIONY TONĄ W MORZU.
CZY MOŻNA WZNOWIĆ BUDOWĘ PIRAMIDY?
ZA MAŁO MAMY ROBOTNIKÓW. CZĘŚĆ ROBOTÓW ZOSTAŁA ZNISZCZONA. RESZTA MUSI OBSŁUGIWAĆ KOSMOLOT.
GDYBY JASNOWŁOSE PLEMIONA Z ZACHODU ZECHCIAŁY NAM POMÓC...
A NA ZACHODZIE NADAL DZIAŁALI SATHAM I AZAZEL...
ATAKUJ TERAZ, GDY ARMIA AISTAR JEST ZAJĘTA WALKĄ ZE SKORPIONAMI. TO TWOJA WIELKA SZANSA!
MUSZĘ ZEBRAĆ WOJOWNIKÓW!
TE PĘCHERZE NAPEŁNIONE GAZEM PARALIZUJĄCYM DADZĄ CI PEWNE ZWYCIĘSTWO!
ZWOŁAM NARADĘ...
MANES DOWIEDZIAŁ SIĘ, ŻE AISTAR ZOSTAŁA NASTĘPCZYNIĄ NEMRODA. WIELE JEJ ZAWDZIĘCZAŁ, ALE BYŁO JUŻ ZA PÓŹNO NA WYCOFANIE SIĘ Z OBIETNICY DANEJ SATHAMOWI...
?
OTO BROŃ, KTÓRA UCZYNI NAS NIEZWYCIĘŻONYMI.
?

WYSTARCZY ZAKRAŚĆ SIĘ NOCĄ DO OBOZU WROGA I PRZEKŁUĆ PĘCHERZE!
NIE DO WIARY!
MANES ZASTANAWIAŁ SIĘ, JAK POMÓC ALSTAR NIE SZKODZĄC WŁASNEJ SPRAWIE...
WKRÓTCE.
ARMIA MANESA ZNOWU ATAKUJE!
MANES? MYŚLAŁAM, ŻE ZAPRZESTAŁ JUŻ WALKI...
ZAPOMINASZ O SATHAMIE!
MANES UŻYŁ MGŁY USYPIAJĄCEJ!
MGŁY?!... TO MOGĄ BYĆ GAZY PARALIZUJĄCE!
CO?!?
NA POBOJOWISKU...
BYŁEŚ SPARALIZOWANY CZY TYLKO SPAŁEŚ?
NIC NIE PAMIĘTAM...
ZNASZ JAKIŚ SPOSÓB NA TE GAZY?
W LABORATORIUM KOSMOLOTU SZYBKO ZNAJDĘ ODPOWIEDNI ŚRODEK. LECĘ TAM!
SATHAM I AZAZEL OBSERWOWALI MARDUKA.
NIE ZDĄŻYLIŚMY MU PRZESZKODZIĆ!
PECH! ALE GDY WRÓCI, ZGOTUJEMY MU NIESPODZIANKĘ!
MARDUK WYSTARTOWAŁ.
MYŚLAŁEM, ŻE SATHAM UTRUDNI MI ODLOT. WIDOCZNIE CZEKA NA MÓJ POWRÓT!

TYMCZASEM MANES ZWYCIĘŻAŁ.
SKRADAJCIE SIĘ CICHO.
URGH
ŚPIJCIE MOCNO DZIELNI WOJOWNICY...
SKOŃCZONE! WRACAMY!
TO BYŁA DZIECINNA ZABAWA!
O ŚWICIE...
JESZCZE KILKA TAKICH AKCJI I OSTATECZNE ZWYCIĘSTWO!
KIEROWAĆ NIEWOLNIKÓW DO REGULACJI RZEK!
WOJOWNICY MANESA UPOJENI ŁATWYMI ZWYCIĘSTWAMI NISZCZYLI OSTATNIE REDUTY CIEMNOSKÓRYCH
AISTAR I DOGO PRZYBYLI NA TERENY WALK.
ZABIJAJĄ WARTOWNIKÓW I ROZRZUCAJĄ PĘCHERZE Z GAZEM, POTEM PALĄ ZABUDOWANIA.
ZA KAŻDYM RAZEM TAK SAMO!

GDYBYM MOGŁA SPOTKAĆ SIĘ Z MANESEM! MOŻE BYM GO PRZEKONAŁA...
OBAWIAM SIĘ, ŻE JEST JUŻ ZA PÓŹNO.
DLACZEGO?
MANESOWI ZACZYNA SIĘ TA WOJNA PODOBAĆ. MA DUŻO SZCZĘŚCIA!
TYMCZASEM SATHAM I AZAZEL...
MUSIMY USTALIĆ, GDZIE MARDUK BĘDZIE LĄDOWAŁ.
I ZASTAWIMY NA NIEGO PUŁAPKĘ!
NA POKŁADZIE KOSMOLOTU MARDUK WRAZ Z ROBOTAMI PRACOWAŁ NAD ŚRODKIEM NEUTRALIZUJĄCYM DZIAŁANIE GAZU...
...GOTOWE. PROSZĘ PODAĆ WYNIKI!
NA DES ROSNĄ JAGODY. JEDEN Z GATUNKÓW MA ZASTOSOWANIE W LECZNICTWIE.
TO JEST WŁAŚNIE TO!
WYCIĄG Z TEJ JAGODY UODPORNIA PRZED ŚRODKAMI PARALIZUJĄCYMI. NALEŻY GO DODAWAĆ DO POŻYWIENIA.
DWA ROBOTY LECĄ PRZEDE MNĄ NA NIEBIESKĄ PLANETĘ. RESZTA ZOSTAJE NA STANOWISKACH!
ROZKAZ!

Z KOSMOLOTU WYSTARTOWAŁY TRZY SONDY...
SATHAM DO AZAZELA, UWAGA, LĄDUJE MARDUK!
ATAKUJCIE!
LUDZIE MANESA WYSKOCZYLI Z UKRYCIA!...
NAPRZÓD!
ŚMIERĆ WROGOM!
BRAĆ GO!
AACH!
AUUU!
MANEWR MARDUKA POWIÓDŁ SIĘ, WYLĄDOWAŁ BEZ TRUDNOŚCI. ŚRODEK NEUTRALIZUJĄCY DZIAŁANIE GAZU PARALIZUJĄCEGO DOTARŁ DO CIEMNOSKÓRYCH. A TO ZANIEPOKOIŁO MANESA.
TERAZ OKAŻE SIĘ, KTO NAPRAWDĘ JEST SILNIEJSZY.
JUŻ SIĘ OKAZAŁO! STOIMY POD MURAMI ICH STOLICY!
TO ROBOT, A NIE MARDUK!... O! LĄDUJE JESZCZE JEDNA SONDA!
PRZECHYTRZYŁ NAS! BĘDZIE LĄDOWAŁ GDZIE INDZIEJ! TYM RAZEM TRZEBA ZREZYGNOWAĆ!

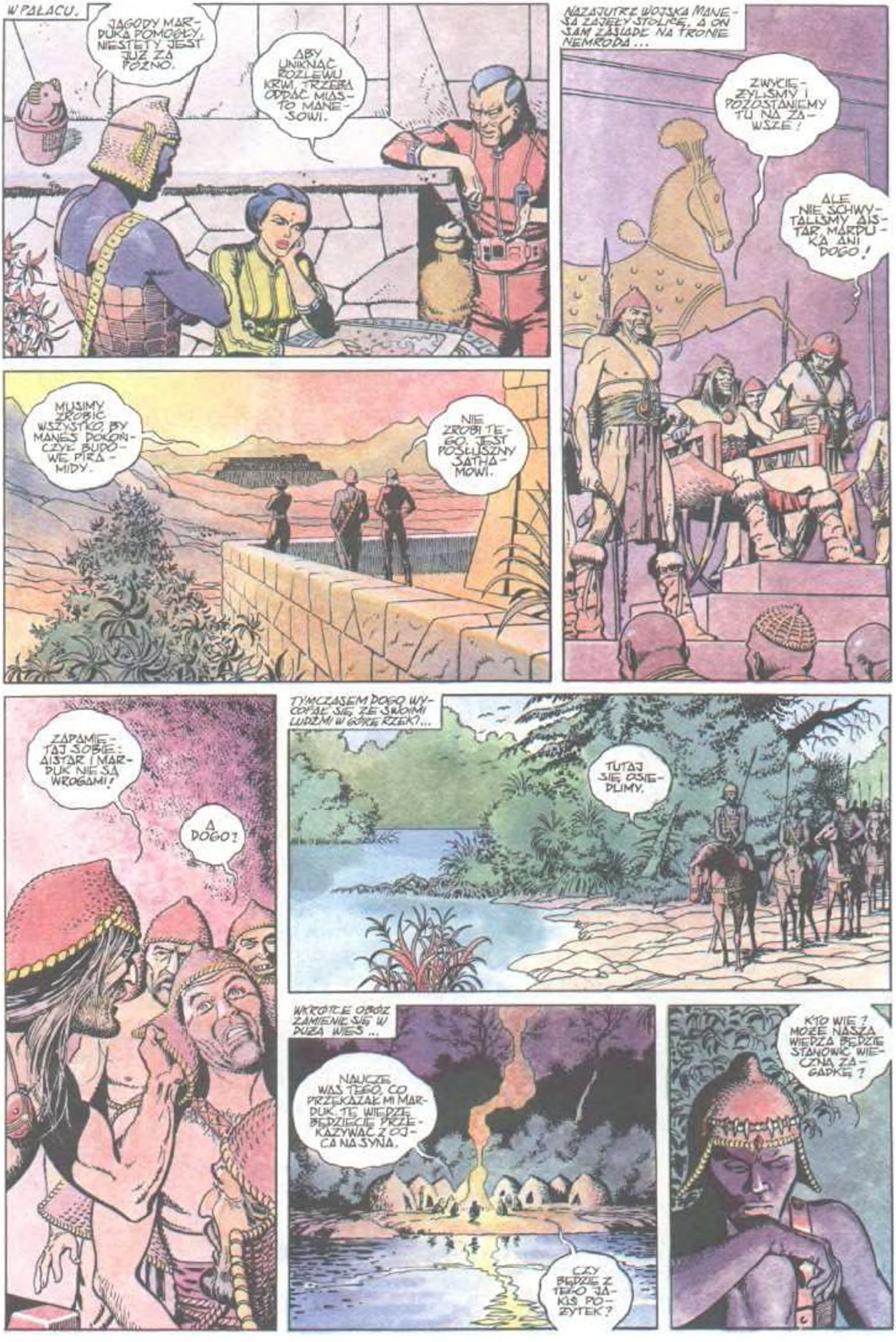

W PAŁACU.
JAGODY MARDUKA POMOGŁY, NIESTETY JEST JUŻ ZA PÓŹNO.
ABY UNIKNĄĆ ROZLEWU KRWI, TRZEBA ODDAĆ MIASTO MANESOWI.
NAZAJUTRZ WOJSKA MANESA ZAJĘŁY STOLICĘ, A ON SAM ZASIADŁ NA TRONIE NEMRODA...
ZWYCIĘŻYLIŚMY I POZOSTANIEMY TU NA ZAWSZE!
ALE NIE SCHWYTALIŚMY AISTAR, MARDUKA ANI DOGO!
MUSIMY ZROBIĆ WSZYSTKO, BY MANES DOKOŃCZYŁ BUDOWĘ PIRAMIDY.
NIE ZROBI TEGO. JEST POSŁUSZNY SATHAMOWI.
ZAPAMIĘTAJ SOBIE: AISTAR I MARDUK NIE SĄ WROGAMI!
A DOGO?
TYMCZASEM DOGO WYCOFAŁ SIĘ ZE SWOIMI LUDŹMI W GÓRĘ RZEKI...
TUTAJ SIĘ OSIEDLIMY.
WKRÓTCE OBÓZ ZAMIENI SIĘ W DUŻĄ WIEŚ...
NAUCZĘ WAS TEGO, CO PRZEKAZAŁ MI MARDUK. TĘ WIEDZĘ BĘDZIECIE PRZEKAZYWAĆ Z OJCA NA SYNA.
CZY BĘDZIE Z TEGO JAKIŚ POŻYTEK?
KTO WIE? MOŻE NASZA WIEDZA BĘDZIE STANOWIĆ WIECZNĄ ZAGADKĘ?

NA POCZĄTKU WSZECHRZECZY BYŁA ŚCIŚNIĘTA KULA: AMMA...
AISTAR I MARDUK UKRYWALI SIĘ W PODZIEMIACH POSĄGU WYBUDOWANEGO PRZEZ NEMRODA...
SZYBCIEJ!
TRZEBA DOKŁADNIE ZBADAĆ CAŁY TEN LABIRYNT PODZIEMNYCH KORYTARZY.
MUSZĘ PRZEKONAĆ MANESA, BY DOKOŃCZYŁ BUDOWĘ PIRAMIDY!
ZAPOMINASZ O SATHAMIE. NIE BĘDZIE SIĘ PRZYGLĄDAŁ BEZCZYNNIE!
W LABORATORIUM SATHAMA...
NARESZCIE! KONIEC RZĄDÓW AISTAR!
I KONIEC Z PIRAMIDĄ! TRZEBA JESZCZE ZBURZYĆ POMNIK NEMRODA!
NIEZŁA MYŚL! PRAWDOPODOBNIE AISTAR I MARDUK TAM SIĘ UKRYLI!
MAM TEŻ PODARUNEK DLA MANESA. PIĘKNY!... GROŹNY!
TO NAPRAWDĘ WSPANIAŁY DAR!
CIESZĘ SIĘ, ŻE CI SIĘ PODOBA!

JESTEŚMY TERAZ POD FUNDAMENTEM PIRAMIDY.
ZGADZA SIĘ.
SPIZOWE WROTA! ZAMKNIĘTE NA GŁUCHO.
MOŻNA JE OTWORZYĆ. MAM SWOJE PRZYBORY...
UWAGA, ŚLISKIE SCHODY!
SARKOFAG?...
OSTROŻNIE! TU MOŻE BYĆ PUŁAPKA!
TO IMPONUJĄCE...
MUSIMY ZOBACZYĆ, CO ZAWIERA TEN SARKOFAG.
JAK TO OTWORZYĆ?
SPOSOBEM, NIE SIŁĄ!
CZY NIE ZOSTAWILIŚMY NA GÓRZE OTWARTYCH DRZWI?
ZARAZ ZOBACZĘ...
SĄ OTWARTE!
ZAMKNIJ JE!

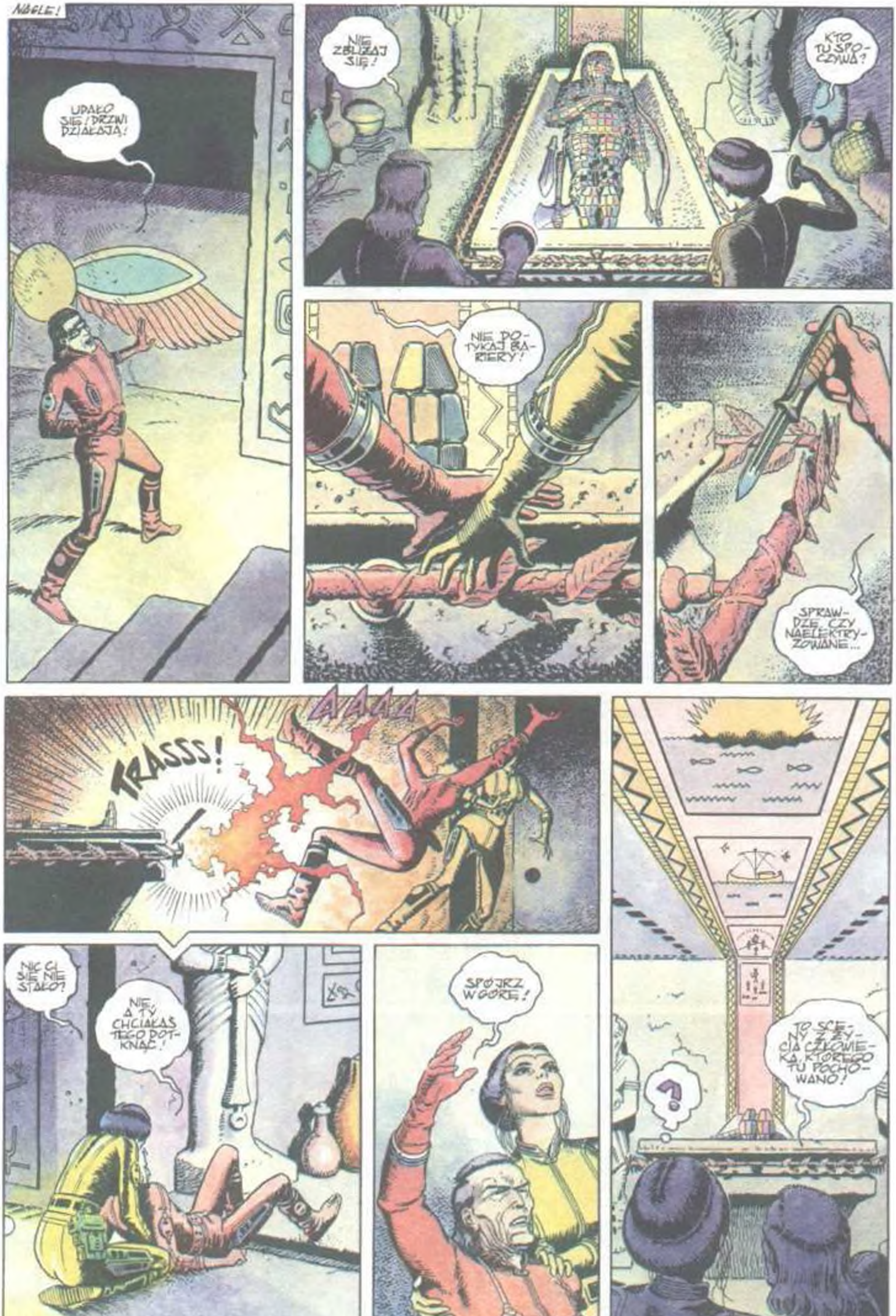
NAGLE!
UPAŁO SIĘ! DRZWI DZIAŁAJĄ!
NIE ZBLIŻAJ SIĘ!
KTO TU SPOCZYWA?
NIE DOTYKAJ BARIERY!
SPRAWDZĘ, CZY NAELEKTRYZOWANE...
TRASSS!
AAAA
NIC CI SIĘ NIE STAŁO?
NIE, A TY CHCIAŁAŚ TEGO DOTKNĄĆ!
SPÓJRZ W GÓRĘ!
?
TO SCENY Z ŻYCIA CZŁOWIEKA, KTÓREGO TU POCHOWANO!

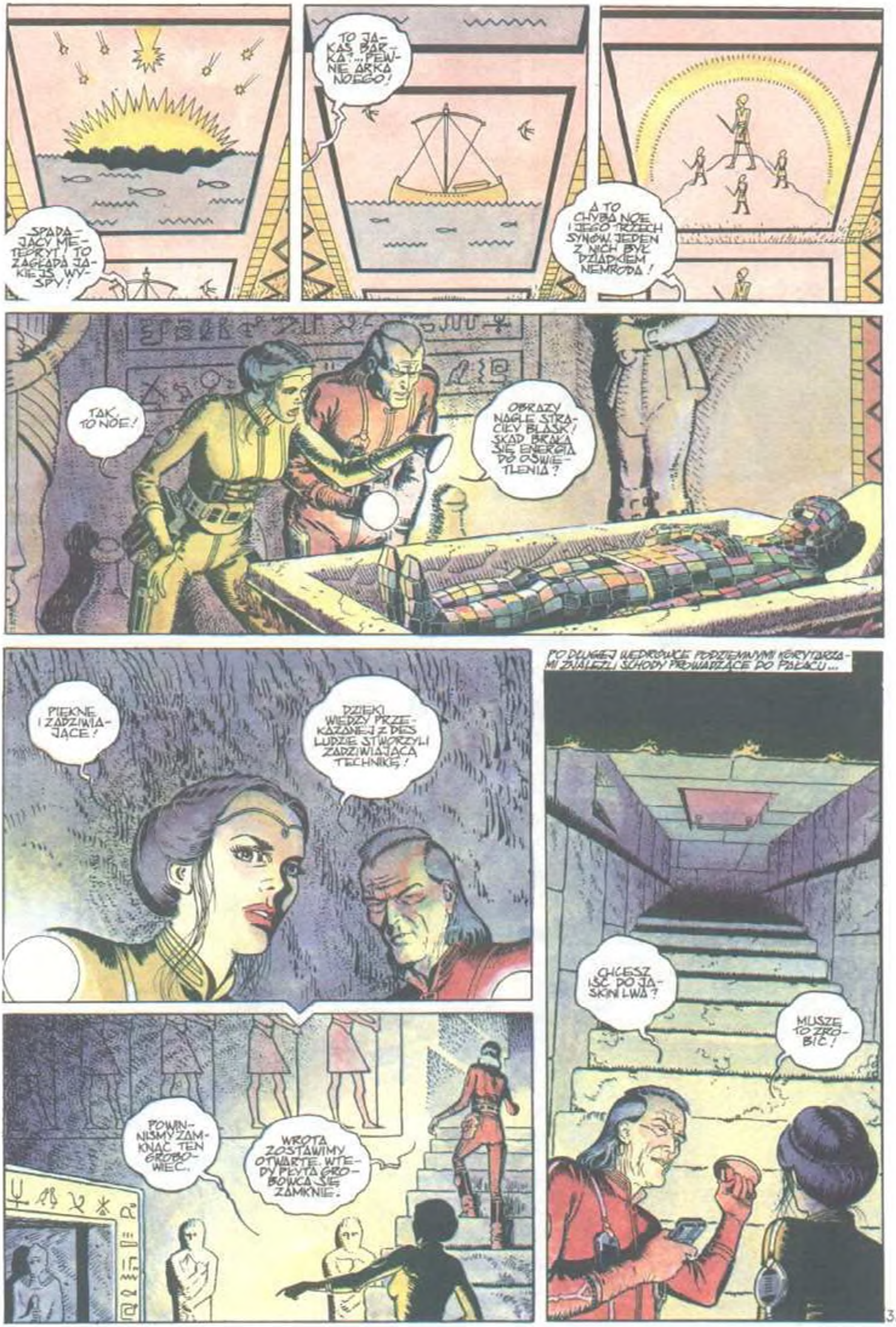
SPADAJĄCY METEORYT! TO ZAGŁADA JAKIEJŚ WYSPY!
TO JAKAŚ BARKA?... PEWNIE ARKA NOEGO!
A TO CHYBA NOE I JEGO TRZECH SYNÓW. JEDEN Z NICH BYŁ DZIADKIEM NEMRODA!
TAK, TO NOE!
OBRAZY NAGLE STRACIŁY BLASK! SKĄD BRAKŁO SIĘ ENERGIA DO OŚWIETLENIA?
PIĘKNE I ZADZIWIAJĄCE!
DZIĘKI WIEDZY PRZEKAZANEJ Z DES LUDZIE STWORZYLI ZADZIWIAJĄCĄ TECHNIKĘ!
POWINNIŚMY ZAMKNĄĆ TEN GROBOWIEC.
WROTA ZOSTAWIMY OTWARTE. WTEDY PŁYTA GROBOWCA SIĘ ZAMKNIE.
PO DŁUGIEJ WĘDRÓWCE PODZIEMNYMI KORYTARZAMI ZNALEŹLI SCHODY PROWADZĄCE DO PAŁACU...
CHCESZ IŚĆ DO JASKINI LWA?
MUSZĘ TO ZROBIĆ!

DO ZOBACZENIA.
BĄDŹ OSTROŻNA!
STÓJ! KTO IDZIE?!
AAACH!
W KOMNACIE MANESA...
CO... CO SIĘ STAŁO?
POZNAJESZ MNIE?
UBIERZ SIĘ I CHODŹ ZE MNĄ!
BOGINI AISTAR?
MAM DŁUG WDZIĘCZNOŚCI WOBEC CIEBIE, LECZ POZOSTANĘ TUTAJ... MÓWIONO MI O TOBIE WIELE ZŁEGO.
PÓJDZIESZ ZE MNĄ!

PÓŹNIEJ.
TO PRAWDA, CO O TOBIE MÓWIONO!
SATHAM JEST KŁAMCĄ! ZAPOMNIJ WSZYSTKO, CO CI O NAS POWIEDZIAŁ!
GDZIE JESTEM?
W PODZIEMIACH POSĄGU NEMRODA. CHCEMY CI PRZEKAZAĆ WAŻNE WIADOMOŚCI.
ASTAR WYTŁUMACZYŁA DLACZEGO BUDOWA PIRAMIDY JEST TAK WAŻNA DLA DESJAN. OPOWIEDZIAŁA TEŻ O ZŁOWROGICH KNOWANIACH SATHAMA I AZAZELA.
DLACZEGO SATHAM TAK POSTĘPUJE?!
MYŚLĘ, ŻE WIELKI MÓZG PRZEWIDZIAŁ, ŻE DOBRO MOŻE SIĘ ROZWINĄĆ TYLKO W WALCE ZE ZŁEM. SATHAM UOSABIA WSZYSTKO, CO ZŁE.
ZROBIĘ WSZYSTKO O CO PROSISZ, Z WYJĄTKIEM TEGO, BYM OPUŚCIŁ TEN KRAJ!
WIEM, ŻE NA TO ZA PÓŹNO. CHCĘ BYŚ KONTYNUOWAŁ DZIEŁO NEMRODA.
MUSICIE DOJŚĆ DO POROZUMIENIA Z CIEMNOSKÓRYMI MIESZKAŃCAMI TEGO KRAJU, A TY NIE DASZ POSŁUCHU SATHAMOWI I ZBUDUJESZ PIRAMIDĘ!
MANES WRÓCIŁ DO PAŁACU.
ZA TĄ ŚCIANĄ JEST ZBIORNIK WODY!
DO CZEGO TO MOŻE SŁUŻYĆ?

GDY WROTA NA GÓRZE SĄ OTWARTE, WODA MOŻE ZALAĆ WSZYSTKIE KORYTARZE, ALE NIE ZALEJE GROBOWCA.
WIELE SIĘ OD NAS NAUCZYLI.
SATHAM DOWIEDZIAŁ SIĘ, ŻE MANES KONTYNUUJE BUDOWĘ PIRAMIDY...
JEDNAK BĘDZIESZ KOŃCZYŁ TĘ BUDOWĘ?
TAK! BO WIEM CZEMU MA SŁUŻYĆ A TY WPROWADZIŁEŚ MNIE W BŁĄD!
PIĘKNE ZWIERZĘ!
JEŚLI CI SIĘ PODOBA, JEST TWÓJ! AISTAR NA PEWNO NIE ZROBI CI TAKIEGO PODARUNKU!
DLACZEGO UKRYWASZ AISTAR?
ONA JEST WOLNA! POZWÓL MI WYPRÓBOWAĆ TEGO KONIA!
PĘDŹ, KONIKU!
NIE TAK OSTRO!
DOSKONALE! TO MI SIĘ PODOBA! CHA! CHA! CHA!

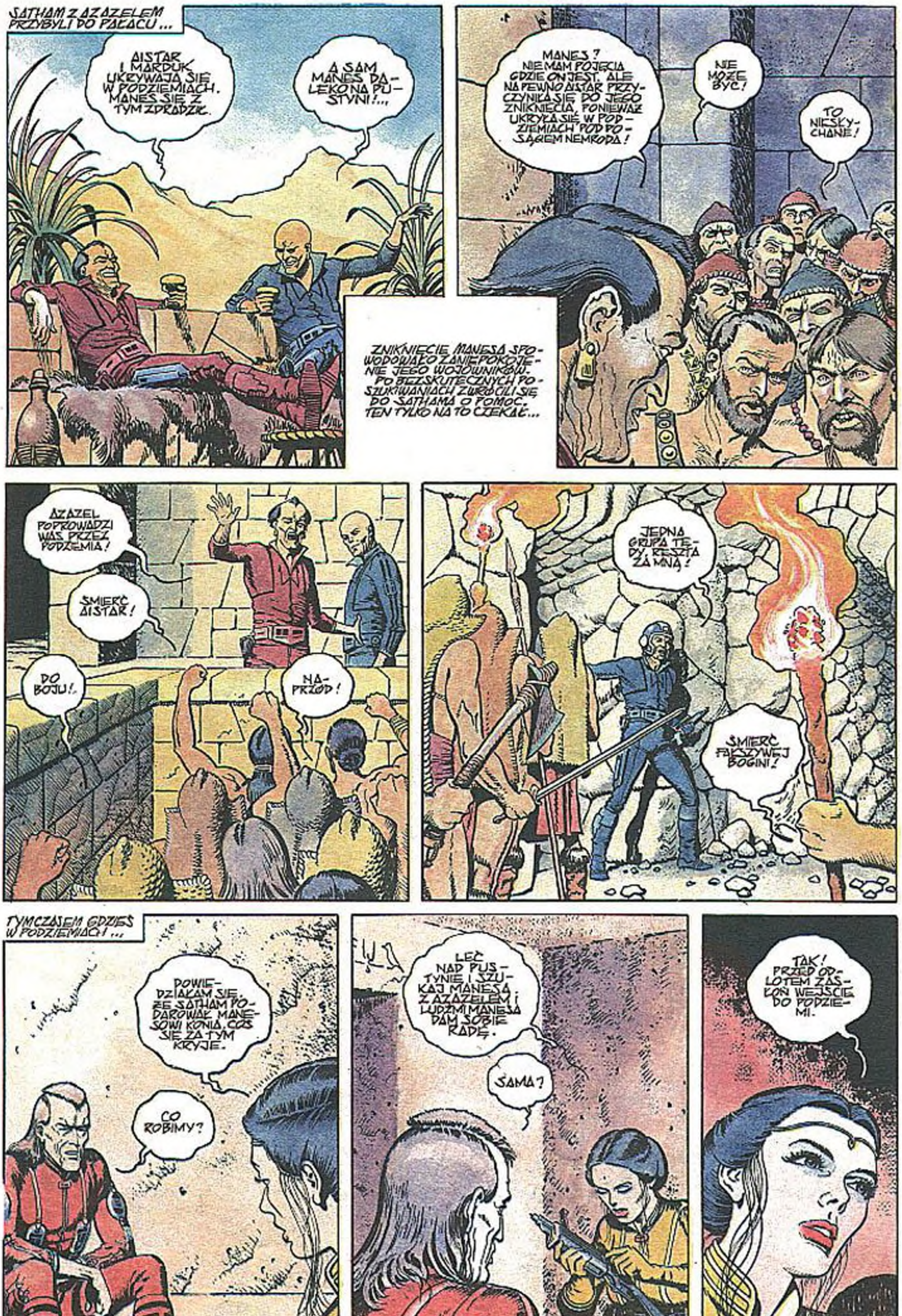

SATHAM Z AZAZELEM PRZYBYLI DO PAŁACU...
AISTAR I MARDUK UKRYWAJĄ SIĘ W PODZIEMIACH. MANES SIĘ Z TYM ZDRADZIŁ.
A SAM MANES DALEKO NA PUSTYNI!...
MANES? NIE MAM POJĘCIA GDZIE ON JEST. ALE NA PEWNO AISTAR PRZYCZYNIŁA SIĘ DO JEGO ZNIKNIĘCIA, PONIEWAŻ UKRYŁA SIĘ W PODZIEMIACH POD POSĄGIEM NEMRODA!
NIE MOŻE BYĆ!
TO NIESKYCHANE!
ZNIKNIĘCIE MANESA SPOWODOWAŁO ZANIEPOKOJENIE JEGO WOJOWNIKÓW. PO BEZSKUTECZNYCH POSZUKIWANIACH ZWRÓCILI SIĘ DO SATHAMA O POMOC. TEN TYLKO NA TO CZEKAŁ...
AZAZEL POPROWADZI WAS PRZEZ PODZIEMIA!
ŚMIERĆ AISTAR!
DO BOJU!
NAPRZÓD!
JEDNA GRUPA TĘDY, RESZTA ZA MNĄ!
ŚMIERĆ FAŁSZYWEJ BOGINI!
TYMCZASEM GDZIEŚ W PODZIEMIACH...
DOWIEDZIAŁAM SIĘ, ŻE SATHAM PODAROWAŁ MANESOWI KONIA. COŚ SIĘ ZA TYM KRYJE.
CO ROBIMY?
LEĆ NAD PUSTYNIĘ I SZUKAJ MANESA Z AZAZELEM I LUDŹMI MANESA DAM SOBIE RADĘ.
SAMA?
TAK! PRZED ODLOTEM ZASŁOŃ WEJŚCIE DO PODZIEMI.

NIKOGO NIE WI- DAĆ...
WEJŚCIE ZAMASKOWA- NE... TERAZ SZYBKO DO SONDY!...
AISTAR WYSZŁA NA- PRZECIW WOJOWNIKOM.
SŁYSZĘ ICH...
NIE CHCĘ ICH ZABIJAĆ. BĘ- DĘ STRZELAĆ W ŚCIANY. WYSTAR- CZY, JAK DOS- TANĄ OD- PRYSKAMI.
ŚMIERĆ AISTAR!
BRAĆ JĄ ŻYW- CEM!
OŚLEPIAJĄCY BŁYSK I ODPRYSKI ODRZUCIŁY NAPASTNIKÓW...
BAFF!

UCIEKA! GOŃCIE JĄ I ZŁAPCIE!
BYLI CORAZ BLIŻEJ!...
MUSZĘ ZALAĆ PODZIEMIA!
NIE DOSTANIECIE SIĘ TUTAJ!
PODDAJ SIĘ!
CHODŹ I ZŁAP MNIE!
AZAZEL! ZMIERZ SIĘ ZE MNĄ!

AZA-ZEL! GDZIE JESTEŚ, TCHÓRZU!
NA POMOC!
RATUNKU!!!
NA POMOC!
JUŻ IDĘ!
ODPOCZNIJCIE!
DZIĘKI CI, BOGINI...
O ŚWICIE...
WSZYSTKO ZALANE. PRZEBACZ MI, NOE! TWÓJ GROBOWIEC BĘDZIE POD WODĄ PRZEZ CAŁE WIEKI...
TYMCZASEM MARDUK WYTRWALE SZUKAŁ MANESA NA PUSTYNI...
TAM KTOŚ LEŻY! CZY TO ON?!

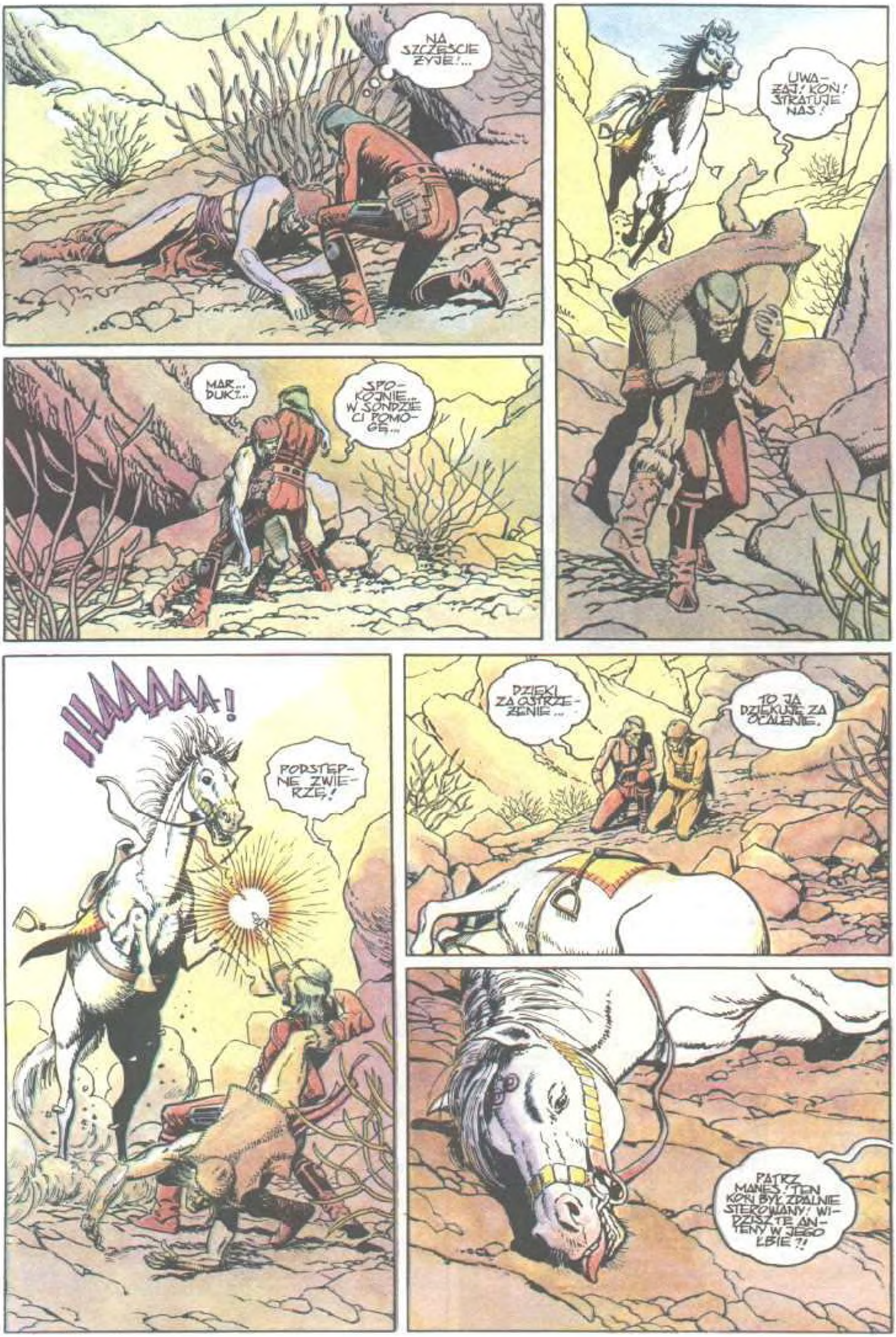

NA SZCZĘŚCIE ŻYJE!...
MAR... DUK!...
SPOKOJNIE... W SONDZIE CI POMOGĘ...
UWAŻAJ! KOŃ! STRATUJE NAS!
IHAAAAAA!
PODSTĘPNE ZWIERZĘ!
DZIĘKI ZA OSTRZEŻENIE...
TO JA DZIĘKUJĘ ZA OCALENIE.
PATRZ MANES! TEN KOŃ BYŁ ZDALNIE STEROWANY! WIDZISZ TE ANTENY W JEGO ŁBIE?!

TERAZ ROZUMIEM ...
PEWNEGO DNIA POZNASZ CAŁĄ PRAWDĘ...
ALE DLACZEGO SATHAM CHCIAŁ MNIE ZABIĆ?
PONIEWAŻ CHCESZ ZAKOŃCZYĆ BUDOWĘ PIRAMIDY!
PRZYSIĘGAM, ŻE SATHAM I AZAZEL ZAPŁACĄ MI ZA TO!
TYMCZASEM AISTAR TROPIŁ AZAZELA...
AZAZEL! PRZEGRAŁEŚ! WYCHODŹ!
W TYM MOMENCIE NADESZLI MARDUK I MANES.
WITAM CIĘ AISTAR!
UKRYJCIE SIĘ NATYCHMIAST!
ZOSTAW MI AZAZELA! TO MOJA SPRAWA!
ALE ON JEST UZBROJONY W MIOTACZ!
BOFF

MANES MA RACJĘ! JEŻELI MA TU PANOWAĆ, MUSI MIEĆ AUTORYTET ZWYCIĘZCY!
MARDUK MA RACJĘ, BOGINI. TO BYŁA MOJA WINA!
NIKT NIE POWINIEN SĄDZIĆ, ŻE POMOGŁY MU ISTOTY SPOZA ZIEMI! CHODŹMY STĄD!
TERAZ MUSZĘ SIĘ ZREHABILITOWAĆ! AZAZEL!!!
PRZYJMUJĘ WYZWANIE!
CHA! CHA! CHA! CHYBIŁEŚ, GŁUPCZE!
AZAZEL SIĘ WYMKNIE!
WIERZĘ W MANESA!

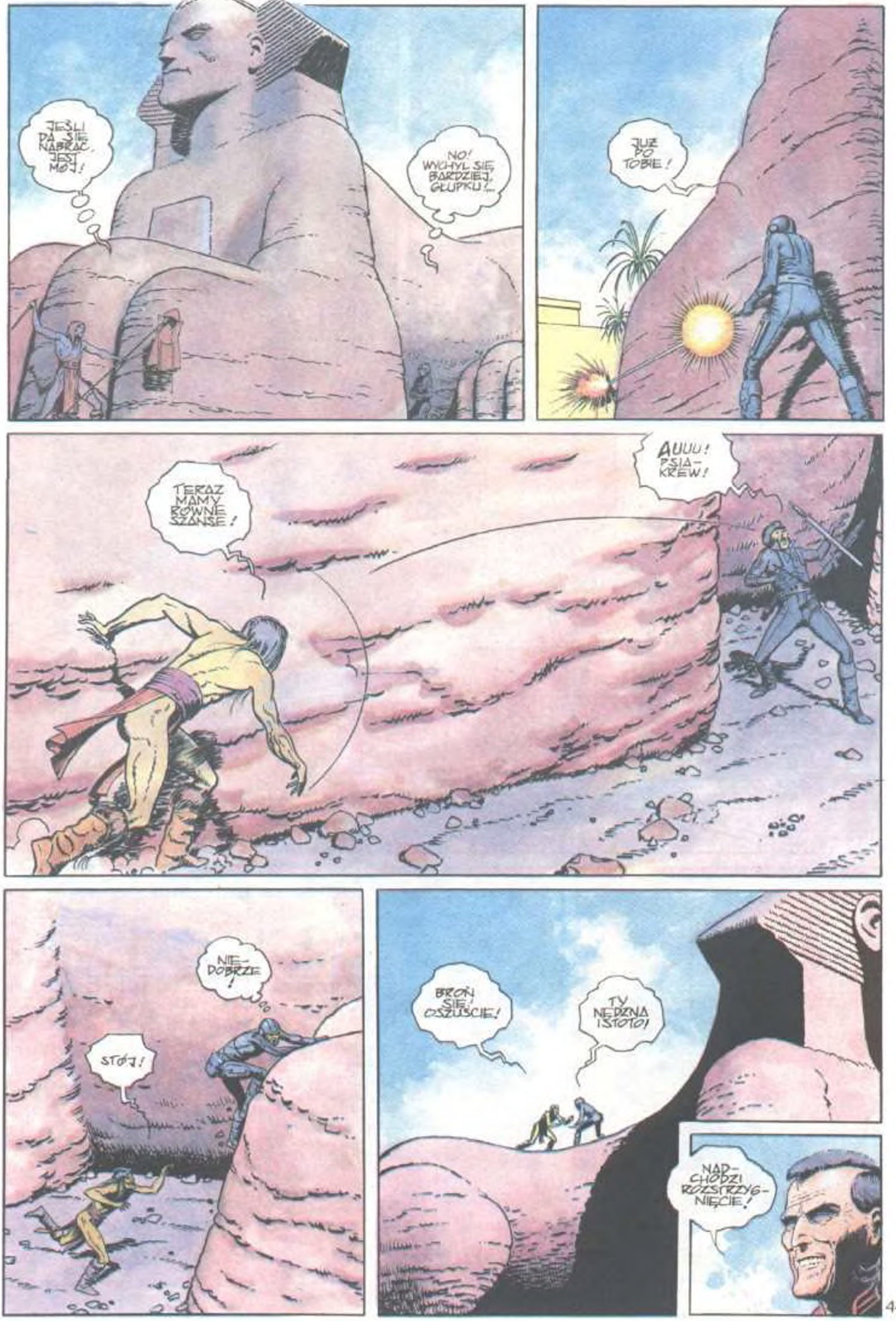
JEŚLI DA SIĘ NABRAĆ, JEST MÓJ!
NO! WYCHYL SIĘ BARDZIEJ, GŁUPKU!...
JUŻ PO TOBIE!
TERAZ MAMY RÓWNE SZANSE!
AUUU! PSIA-KREW!
NIE-DOBRZE!
STÓJ!
BROŃ SIĘ, OSZUŚCIE!
TY NĘDZNA ISTOTO!
NAD-CHODZI ROZSTRZYG-NIĘCIE!

AAAACH!
PRĘDZEJ! RATUJMY MANESA!
JEŚLI TEGO POTRZEBUJE!
POWIEDZIAŁ, ŻE JEST NIEŚMIERTELNY I ŻE ZNÓW SIĘ POJAWI...
ZŁO NIGDY NIE ZGINIE. Z TYM MUSZĄ SIĘ POGODZIĆ ROZUMNE ISTOTY NA NIEBIESKIEJ PLANECIE.
POŹNIEJ...
GROBOWIEC BĘDZIE ZALANY, POTÓKI NIE WYSCHNIE ŁOŻYSKO RZEKI...
...LUB GDY ROZWÓJ TECHNIKI UMOŻLIWI USUNIĘCIE WODY.
LECZ DOTYCHCZAS NIE WIEM, KTO TU SPOCZYWA?
SPOCZYWA TU CIAŁO NOEGO, WSPÓLNEGO PRZODKA BIAŁYCH I CZARNYCH, WSPÓLNY WIĘC POWINIEN BYĆ WASZ LOS!
MUSISZ KONTYNUOWAĆ BUDOWĘ PIRAMIDY!
OD KAPŁANÓW DOWIESZ SIĘ, ŻE NIE TYLKO WIEDZA JEST W NIEJ ZAWARTA, ALE TAKŻE NIEŚMIERTELNOŚĆ.
NIEŚMIERTELNOŚĆ?!

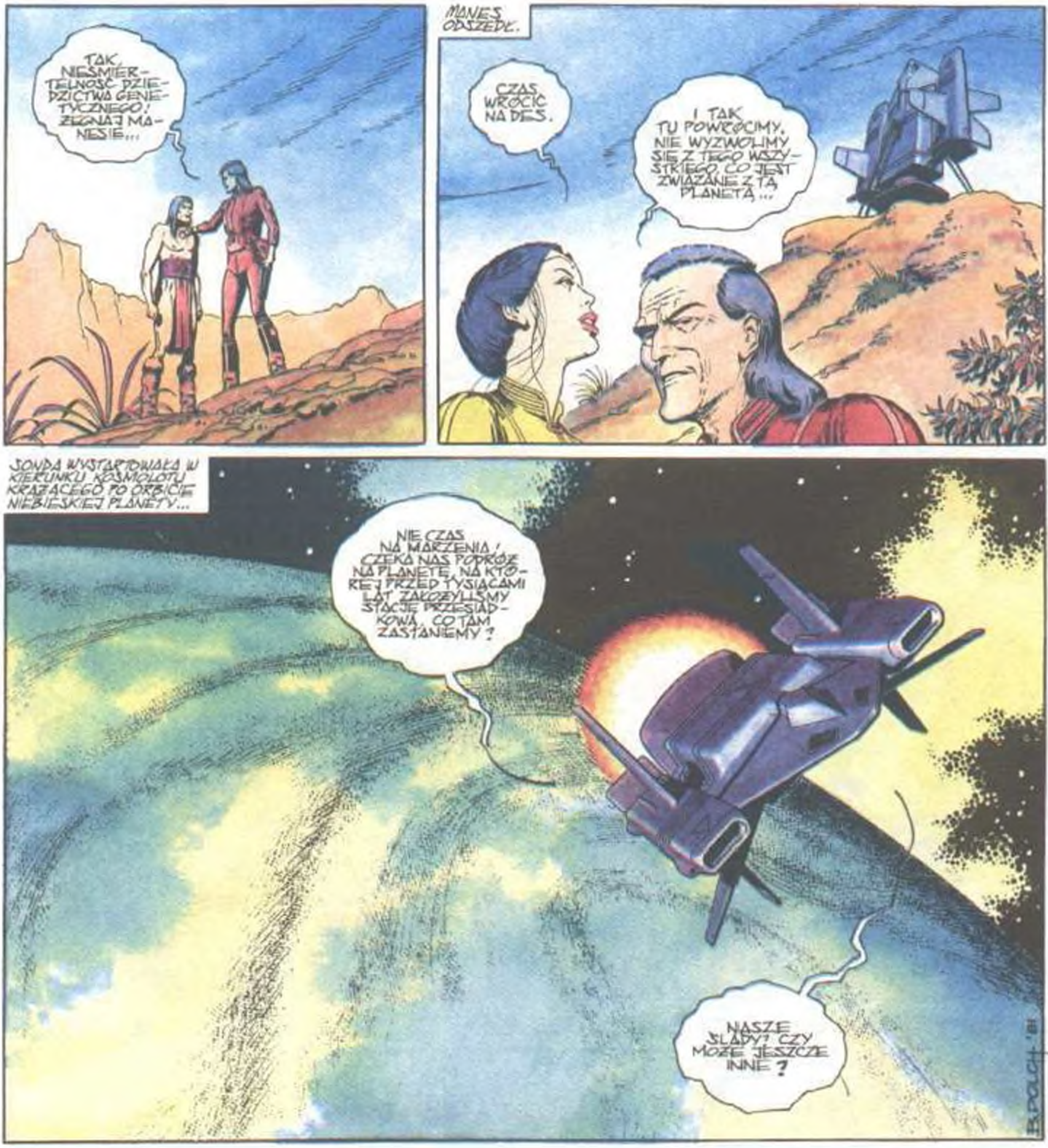




KRAJOWA AGENCJA WYDAWNICZA
WARSZAWA 1990

Wydanie I. Nakład 99 800+200 egz.
Objętość: ark. wyd. 8,9; ark. druk. 6,25
Druk i oprawa: Drukarnia Naukowo-Techniczna
Warszawa, ul Mińska 65
Zam. 361/11/89
Nr prod. I.1-1044/87

**ISBN 83-03-03262-3**